Meeting Package Proposal 會議專案報價

	Half Day Rentail 08：00-12：00 13：00-17：00	Full Day Rentail 08：00-17：00 09：00-18：00	Coffee Break / One time 茶點/次	Meal Box 餐盒	Semi Buffet-LN 半自助午餐	Semi Buffet-DN 半自助晚餐	Round Table 桌菜
Container 1	$ 18,000+10%	$ 35,000+10%	$ 350+10%	$ 500+10%	$ 650+10%	$ 800+10%	$ 1,000+10%
Container 2	$ 13,000+10%	$ 25,000+10%					

Meeting Package Proposal 會議專案報價

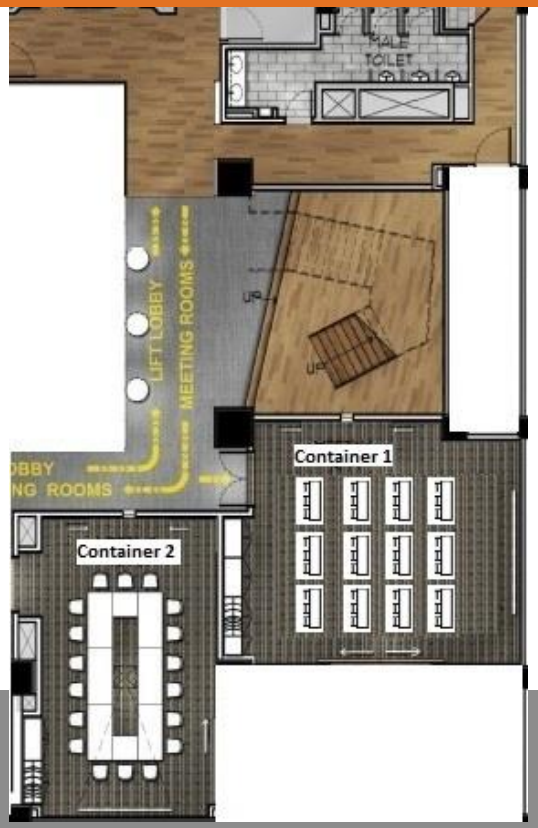

會議專案提供項目
Meeting Package Includes the Following

-報到桌，名片盤，TV-POSTER或會議室門口門牌指引。
-投影機 4200流明，DVD播放器，120吋螢幕(依廳房設定)。
-會議文具：會議用紙，會議筆，礦泉水，喉糖，白板(筆)或簡報架(筆、紙*10張)，桌卡*10張。
-視聽網路設備：無線麥克風2支、基本音響設備(視需求提供) 、免費使用WIFI。
-免費停車：半日會議4小時，全日會議9小時。
-逾時費用：超過35分鐘，每半小時NT$3,000。
-可視現場營運狀況提前進場佈置以一小時為限。

Meeting Package Proposal 會議專案報價

其他項目 Other item

A) 桌卡：NT$30/張

B) 包裹寄送：NT$250起/每件

C) 麥克風：NT$500/支

D) 簡報紙：NT$400/本 (65*85CM 10PC/PKG)

E) 場地清潔費：NT$5,000/場 (視汙損狀況報價)

F) 大型垃圾清運費：NT$5,000起 (背板、紙箱...等)

G) 打狗板夾：大-NT$350/個 小-NT$300/個

H) 電話會議設備：NT$5,000/4H (含期間國內室話費用)

I) 大電費用：NT$6,000

J) 電話費：室內電話-NT$5/3mins ；
行動電話-NT$50/3mins (國際電話需依地點報價)

K)卡拉OK設備：NT$6,000起/4H

L) 投影設備：NT$5,000起/4H (附投影機、布幕，依照流明度及布幕需求報價，需一周前事先預訂)

M) 電視設備：NT$3,000/場 (42" / HDMI)

N) 舞臺：$5,000/次 (90*180CM/塊)

O) A4文件輸出：黑白-$10/張；彩色-$20/張

P) 開瓶清潔服務費：紅白酒/烈酒 $500/瓶
啤酒 $500/場

Q) 跨夜場佈費用NT$20,000 (22:00-07:00)

Meeting Package Coffee Break 會議茶點

	Standard 標準配備	Tea Break A 茶點方案A	Tea Break B 茶點方案B	Tea Break C 茶點方案C
Per Person 每位	$ 150+10%	$ 350+10%	$ 350+10%	$ 350+10%
Drinks 飲品	咖啡、茶	咖啡、茶、軟性飲料		
Cookie 餅乾	n/a	手工餅乾兩款		
Sandwich Choose 2 鹹點請擇2	n/a	鳳梨雞肉花生迷你堡 / 鴨胸鮮黃瓜法棍 / 味噌里肌迷你堡		
Pastry Choose 2 點心請擇2	n/a	蕃茄起士塔 貝殼蘋果派酥 酥炸雞米花薯條	大腸包小腸 叉燒派酥 墨西哥豬肉捲餅	起士金磚 美式格子鬆餅(配料3種) 香料野菇塔
Dessert Choose 2 甜點請擇2	n/a	馬德蓮 / 香橙巧克力 / 閃電泡芙 / 巧克力達瓜斯		